

Tageskurse und Planungsseminare Frühling 2019

Wissen Sie genug?

Wissen, wie's besser geht

Der Markt stellt immer wieder neue Anforderungen. Auch der immer schneller werdende technologische Fortschritt und die permanente Entwicklung neuer Baustoffe und Systeme machen den Austausch von Wissen zur unverzichtbaren Grundlage, um im steigenden Wettbewerbsdruck erfolgreich zu sein. Lernen Sie neue Dinge dazu und schließen Sie Wissenslücken. Wir helfen Ihnen, sich fit zu trimmen.

Besonders heute, wo der Trockenbau laufend an Bedeutung gewinnt, ist entsprechendes Fachwissen gefragt. Wir bringen Sie durch Vermitteln von theoretischem Wissen und anschauliche Praxisbeispiele auf den neuesten Stand im Trocken-, Holz- und Fassadenbau.

Themenbereiche:

- Wandkonstruktionen
- Decken
- Fußböden
- Fassaden
- Nasszellen
- Brandschutz
- Schallschutz

Inhalte:

- Schallschutz-Grundlagen aus der Schallschutznorm SIA 181, Beurteilung von Baustellensituationen
- Brandschutznorm 2015, Brandschutzbekleidungen, geprüfte Bauteile
- Beurteilung der Verarbeitung von Gipsfaser- und Powerpanel Platten, Baustellenbedingungen, Unterkonstruktionen, Details und Anschlüsse
- Fußboden-Aufbauten mit unterschiedlichen Materialien im Neu- und Umbau, auf was zu achten ist
- Einsatz von fermacell Produkten in den Bereichen Nassraum und Fassade sowie Vorstellung und Verarbeitung der James Hardie Produkte.



Weitere Kurse wieder
im Frühling 2020

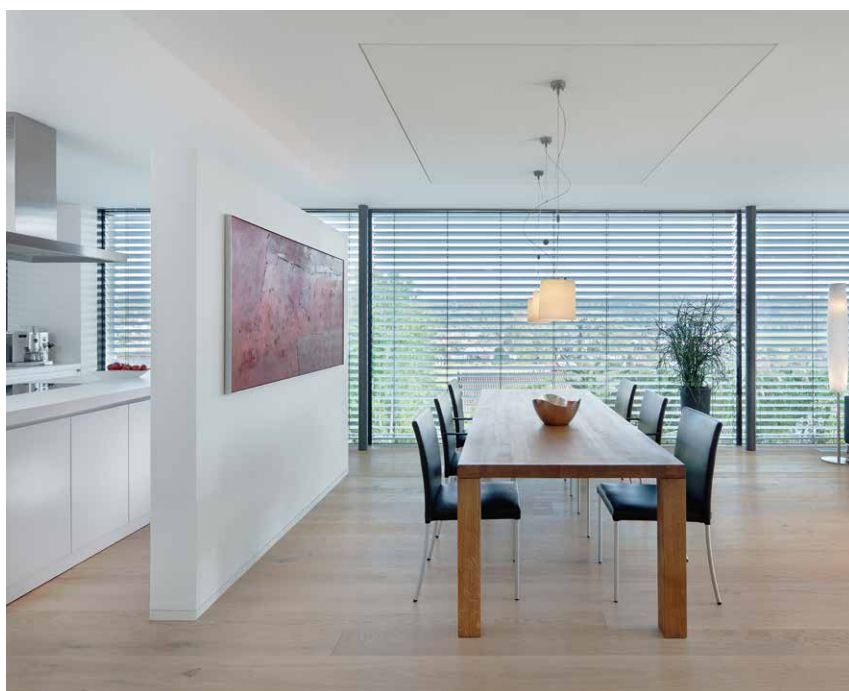

Allgemeine Infos zu den Tageskursen

Verarbeiterkurse			
Tageskurse für Verarbeiter (Holzbauer, Schreiner, Bauunternehmer, Gipser/Maler, Bodenleger, Fachhändler etc.) Theorie- und Praxisvorführungen teilen sich in jeweils 50%. Es wird keine Arbeitskleidung benötigt.			
Kursort	Lyss	Maienfeld	Birr
	Die Kurse in Lyss finden im Bildungszentrum Wald (Försterschule) statt.	Die Kurse in Maienfeld finden im Bildungszentrum Wald (Försterschule) statt.	Die Kurse in Birr finden im Berufsbildungsheim Neuhof, Pestalozzistrasse 100, statt.
Anfahrt	Vom Zentrum Lyss Richtung Solothurn.	Vom Zentrum Maienfeld Richtung Vaduz (2km ausgangs Dorf, Wegweiser beachten).	Autobahnausfahrt Mägenwil, Brunegg, Birr. Ab der Autobahnausfahrt nach ca. 3 km beim Kreisel in die Pestalozzistrasse einbiegen (Wegweiser beachten).
Daten	Montag bis Mittwoch, 04. – 06. Feb 2019 (Kalenderwoche 6)	Montag bis Mittwoch, 18. – 20. Mär 2019 (Kalenderwoche 12)	Montag bis Mittwoch, 04. – 06. Mär 2019 (Kalenderwoche 10)
Zeit	08.30–17.00 Uhr	08.30–17.00 Uhr	08.30–17.00 Uhr
Anmelde-schluss	Freitag, 25. Jan 2019	Freitag, 08. Mär 2019	Freitag, 22. Feb 2019

Planerseminar			
Tageskurs für Planer (Architekten, Ingenieure, Bauphysiker, Behörden etc.) Der umfassende Theorieteil wird anhand von praktischen Beispielen abgerundet.			
Kursort	Lyss	Maienfeld	Birr
	Die Kurse in Lyss finden im Bildungszentrum Wald (Försterschule) statt.	Die Kurse in Maienfeld finden im Bildungszentrum Wald (Försterschule) statt.	Die Kurse in Birr finden im Berufsbildungsheim Neuhof, Pestalozzistrasse 100, statt.
Anfahrt	Vom Zentrum Lyss Richtung Solothurn.	Vom Zentrum Maienfeld Richtung Vaduz (2km ausgangs Dorf, Wegweiser beachten).	Autobahnausfahrt Mägenwil, Brunegg, Birr. Ab der Autobahnausfahrt nach ca. 3 km beim Kreisel in die Pestalozzistrasse einbiegen (Wegweiser beachten).
Daten	Donnerstag, 07. Feb 2019 (Kalenderwoche 6)	Donnerstag, 21. Mär 2019 (Kalenderwoche 12)	Donnerstag 07. Mär 2019 (Kalenderwoche 10)
Zeit	08.30–16.30 Uhr	08.30–16.30 Uhr	08.30–16.30 Uhr
Anmelde-schluss	Freitag, 25. Jan 2019	Freitag, 8. Mär 2019	Freitag, 22. Feb 2019

Mittagessen:

Das Mittagessen am Kursort ist organisiert und in den Kurskosten inbegriffen. Bitte vermerken Sie auf der Einladung, ob Sie das Mittagessen mit uns einnehmen möchten.

Anmeldung bitte mit der Anmeldevorlage auf der Rückseite dieser Ausschreibung per Fax (Faxnummer 031-724 20 29) oder E-Mail (fermacell-ch@jameshardie.com). Die Teilnehmerzahl ist begrenzt. **Bitte max. 2 Personen pro Firma anmelden.**

Die Anmeldungen werden in der Reihenfolge des Eingangs berücksichtigt und bestätigt. Bei Überschreitung der Teilnehmerzahl werden wir Ihnen ein Ausweichdatum mitteilen. **Kosten:** CHF 65.– pro Person.

Anmeldung

Fax an: Fermacell Gmbh Schweiz, 031-724 20 29 | E-Mail: fermacell-ch@jameshardie.com

Verarbeiterkurse

Kursort Lyss

(Anmeldeschluss: 25. Jan 2019)

Ich/Wir melden uns für den Kurs an von:

Montag, 04. Feb 2019

Dienstag, 05. Feb 2019

Mittwoch, 06. Feb 2019

Kursort Maienfeld

(Anmeldeschluss: 8. Mär 2019)

Ich/Wir melden uns für den Kurs an von:

Montag, 18. Mär 2019

Dienstag, 19. Mär 2019

Mittwoch, 20. Mär 2019

Kursort Birr

(Anmeldeschluss: 22. Feb 2019)

Ich/Wir melden uns für den Kurs an von:

Montag, 04. Mär 2019

Dienstag, 05. Mär 2019

Mittwoch, 06. Mär 2019

Planerseminar

Kursort Lyss

(Anmeldeschluss: 25. Jan 2019)

Ich/Wir melden uns für den Kurs an von:

Donnerstag, 07. Feb 2019

Kursort Maienfeld

(Anmeldeschluss: 08. Mär 2019)

Ich/Wir melden uns für den Kurs an von:

Donnerstag, 21. Mär 2019

Kursort Birr

(Anmeldeschluss: 22. Feb 2019)

Ich/Wir melden uns für den Kurs an von:

Donnerstag, 07. Mär 2019

Firma: _____	Abweichende Rechnungsadresse:
Adresse: _____	Firma: _____
Ort: _____	Adresse: _____
Telefon: _____	Ort: _____
Fax: _____	Telefon: _____
E-Mail: _____	Fax: _____
Teilnehmer 1: _____	E-Mail: _____
Teilnehmer 2: _____	

Ich/Wir nehme/n das Mittagessen am Kursort ein:

Ja

Nein

Fermacell GmbH Schweiz

Südstrasse 4

CH-3110 Münsingen

Telefon: 031 7242020

Technische Auskünfte: 031 7242030

Telefax: 031 7242029

E-Mail: fermacell-ch@jameshardie.com

www.fermacell.ch

Technische Änderungen vorbehalten.

Stand 12/2018

Es gilt die jeweils aktuelle Auflage.

Sollten Sie Informationen in dieser

Unterlage vermissen, wenden Sie sich

bitte an unser Verkaufsbüro!

